

MAKE UP
FOR EVER
ACADEMY

MAQUILLAGE BEAUTÉ EN LIGNE

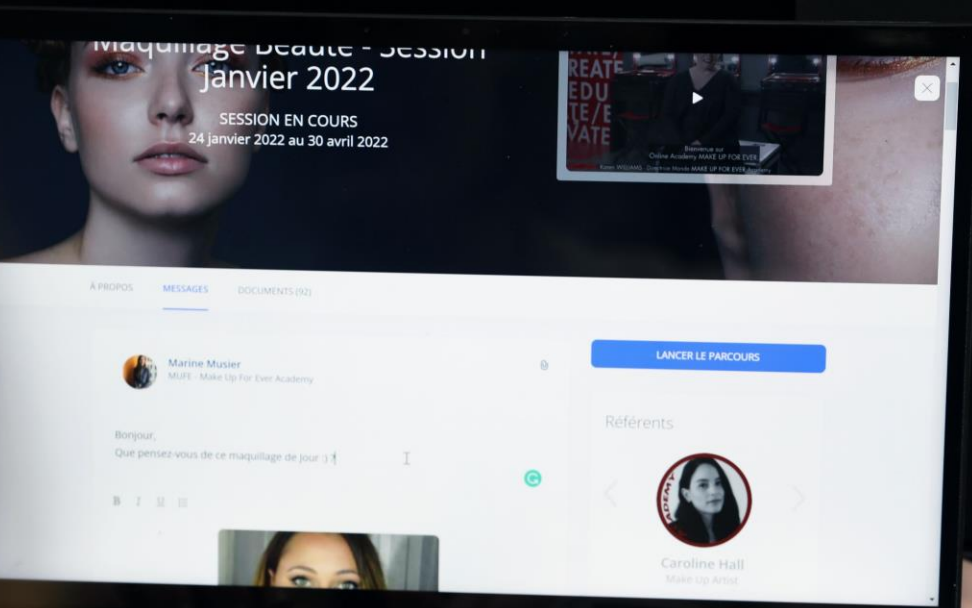

SIREN : 318 309 267
Numéro de déclaration d'activité : 11753660875

MAÎTRISEZ LES BASES DU MAQUILLAGE



1

Connaitre les bases de morphologie et de colorimétrie pour le maquillage beauté correctif.

2

Choisir et appliquer les produits et les couleurs adaptés pour le teint, les yeux, les sourcils et la bouche.

3

Effectuer un maquillage beauté en fonction des besoins du modèle.



OBJECTIFS

L'expertise de MAKE UP FOR EVER Academy accessible aux makeup addicts souhaitant maîtriser les bases du maquillage.

Découvrez les nouvelles techniques et tendances, jouez avec les textures.

- Connaître les bases de morphologie et de colorimétrie pour le maquillage beauté correctif
- Choisir et appliquer les produits et les couleurs adaptés pour le teint, les yeux, les sourcils et la bouche
- Effectuer un maquillage beauté en fonction des besoins du modèle

PUBLIC

Tout public, y compris débutant(e)s

PRÉREQUIS

Aucun.

DURÉE

La durée moyenne de la formation est estimée à 16h (certification comprise, ne comprend pas le travail personnel).

TYPE

Formation à distance

PÉRIODE DE RÉALISATION

Le programme est accessible pendant 3 mois
La certification a une durée d'1h15

LIEU

Formation : en ligne ;
Certification à Make Up For Ever Academy Paris

SESSIONS

Une session par mois

TARIF

1000 € TTC (Formation et Certification compris, frais de déplacement non compris)

CONTENU DU COURS

DURÉE MOYENNE ESTIMÉE

Wébinaire de rentrée

60 mn

Introduction

30 mn

Conseils : Mettre en valeur son travail

25 mn

- Recommandations photos

Objectif : connaître les règles de base à respecter pour mettre en valeur son travail

Travaux à réaliser : Quiz

1 - L'Hygiène

20 mn

- L'hygiène, généralités

- L'hygiène du maquilleur

- Danger du non-respect de l'hygiène

- Comment nettoyer les produits

Objectif : connaître les règles d'hygiène de base à appliquer pour effectuer chaque maquillage, ainsi que les risques liés au manque d'hygiène.

Travaux à réaliser : Quiz

2 - La Peau

30 mn

- Généralités

- Composition de la peau

- Les bases de maquillage

- Comment nettoyer les produits

Objectif : identifier les différents types de peaux et imperfections, préparer la peau au maquillage, en fonction du type de peau.

Travaux à réaliser : Quiz

3 - Les Corrections

35 mn

- Les couleurs (primaires, secondaires, complémentaires)

- Correction des imperfections

Objectif : identifier et corriger les volumes et colorations de la peau grâce à la théorie de la colorimétrie et de la théorie des ombres et des lumières

Travaux à réaliser : Quiz

4 - Application fond de teint et poudre

20 mn

- Les fonds de teint

- Les tons

- Les étapes du teint

Objectif : choisir la bonne teinte et texture de fond de teint pour différents types de peaux, appliquer le fond de teint et à le fixer/matifier

Travaux à réaliser : Quiz

CONTENU DU COURS

DURÉE MOYENNE ESTIMÉE

5 – Morphologie et contouring

25 mn

- Analyse morphologique du visage
- Les blushs
- Techniques d'application des blushs
- Comment choisir la couleur de blush

Objectif : reconnaître les différentes morphologies de visage, les mettre en valeur grâce aux techniques de contouring et de blush.

Travaux à réaliser : Quiz

Challenge Teint parfait

20 mn

QUIZ INTERMÉDIAIRE

30 mn

6 – Les Sourcils

20 mn

- Construction du sourcil
- Comment choisir la couleur des produits pour les sourcils

Objectif : reconnaître les différentes morphologies et couleurs de sourcils ; et adapter en fonction vos produits et techniques de maquillage.

Travaux à réaliser : Quiz

7 - Les Yeux

70 mn

- Morphologie des yeux
- Corrections des yeux
- Techniques et applications
- Application du mascara

Objectif : connaître la morphologie des yeux, choisir et réaliser la technique adaptée au modèle, appliquer le liner, appliquer le mascara

Travaux à réaliser : Quiz

Challenge Liner

Challenge Technique Œil

20 mn

20 mn

8 – La Bouche

15 mn

- Anatomie des lèvres
- Formes et corrections
- Les finis

Objectif : maquiller et sublimer une bouche

Travaux à réaliser : Quiz

Challenge Bouche Rouge

15 mn

9 – Focus Peaux Matures

15 mn

- Préparer et corriger les peaux matures

Objectif : s'adapter aux peaux matures, réaliser un maquillage adapté aux peaux matures

Travaux à réaliser : Quiz

CONTENU DU COURS

DURÉE MOYENNE ESTIMÉE

10 – Maquillage Flash

15 mn

Objectif : analyser les points forts de votre modèle afin de les mettre en valeur

Travaux à réaliser : Quiz

Challenge Maquillage Flash

15 mn

11 – Maquillage Jour

10 mn

Objectif : améliorer et d’embellir les traits du visage de manière subtile, discrète et esthétique

Travaux à réaliser : Quiz

Challenge Maquillage Jour

90 mn

12 – Maquillage Relooking

15 mn

Objectif : apporter conseils et expertise aux femmes matures afin de révéler leur beauté sans les transformer.

Travaux à réaliser : Quiz

Challenge Maquillage Relooking

45 mn

13 – Maquillage Soir

15 mn

Objectif : s'adapter à la lumière artificielle et harmoniser le maquillage avec la tenue, la coiffure et les bijoux portés..

Travaux à réaliser : Quiz

Challenge Maquillage Soir

75 mn

14 – Maquillage Tendances

15 mn

Objectif : s'adapter à la lumière artificielle et harmoniser le maquillage avec la tenue, la coiffure et les bijoux portés..

Travaux à réaliser : Quiz

Challenge Maquillage Tendances

60 mn

QUIZ FIN DE SESSION

30 mn

FORMATION ET ÉVALUATION (QUIZ ET CHALLENGES)

13h

CERTIFICATION OBLIGATOIRE

Certification en présentiel à Make Up For Ever Academy à Boulogne-Billancourt

180 mn

TRAVAIL PERSONNEL*

14h

TOTAL ESTIMÉ

30h

**en dehors du temps de formation, ce travail est nécessaire pour vous entraîner, notamment pour la certification.*

Au cours de la réalisation de l'action, des supports de cours digitalisés en vidéos sont mis à la disposition du Stagiaire, sur une plateforme e-learning accessible à l'url suivant : <https://online-academy.makeupforever.com>, ainsi que des supports de cours (format PDF). Le suivi de l'exécution de l'action de formation, pour la séquence réalisée à distance, sera effectué au moyen de travaux que le Stagiaire devra réaliser sur ordinateur sur la plateforme pédagogique e-learning.

Les exercices et travaux à effectuer par le Stagiaire prendront la forme de quiz ou challenges. Ceux-ci devront être réalisés tout au long de la période de réalisation de l'action de formation.

À l'issue de la formation, les Stagiaires recevront une attestation de réalisation.

Modalités d'assistance

Pendant toute la durée de la formation, le Stagiaire peut solliciter un accompagnement technique ou pédagogique par e-mail à l'adresse online-academy@makeupforever.fr ou bien en sollicitant directement sur la plateforme un référent de la formation. Une assistance sera apportée au stagiaire dans un délai de maximum 5 jours après l'envoi d'un e-mail à l'adresse online-academy@makeupforever.fr

Equipe pédagogique : Notre formation maquillage beauté a été conçue par notre équipe de professeurs, tous make up artists : *Mathieu Inard, Manuela Horn, Eleonore Marle, Cathelyne Viriot, Fabien Ferré - Coiffeur, Ségolène Trevidic ; Caroline Hall.*

Moyens pédagogiques mis à disposition du stagiaire : Dans le cadre de la réalisation de la formation réalisée à distance, un accès individuel sera ouvert au nom du stagiaire, sur la plateforme en ligne.

Cette plateforme pédagogique, qui prend la forme d'un Learning Management System (L.M.S) accessible au moyen d'une simple connexion internet, regroupe :

- Les cours : cours en ligne (PDF), vidéos d'explication et démonstration
- Les exercices d'évaluation : quiz de types *vrai ou faux*, QCM, associations.
- Les challenges : mises en situation avec des thèmes donnés.

Modalités de suivi de l'action de formation :

Un rapport individuel par stagiaire peut être édité à tout moment pour suivre l'exécution de la formation, l'assiduité et les travaux rendus. Les acquis seront évalués grâce à différents quiz et challenges pendant la formation. Des relances peuvent être effectuées pendant le parcours de formation si celui-ci n'est pas complété intégralement.

L'action de formation est sanctionnée par le passage d'un bloc de compétences de la certification qui a vocation à sanctionner un ensemble de compétences ciblées. L'inscription au passage de ce bloc de compétences est automatique en fonction du créneau de formation sélectionné. L'Academy Make Up For Ever adresse, avant le début de la formation, par courriel à chacun(e) des candidats(tes) une convocation portant à leur connaissance le lieu, la date, l'heure et la nature des épreuves. La convocation précise que le(la) candidat(e) doit se présenter muni(e) de sa convocation et d'une pièce d'identité à l'épreuve.

L'évaluation finale est une mise en situation professionnelle reconstituée, en temps limité, évalué par un Jury de validation neutre et donnant lieu à un procès-verbal qui rendra compte des résultats.

La certification est ensuite délivrée après délibération par le Jury de certification.

- Certificateur : Make Up For Ever
- Certification professionnelle : [Réaliser des prestations maquillage correctif beauté effet naturel](#), Code(s) NSF : 336v : Maquillage de scène, formacode(s) :42062 : maquillage spectacle, N° de fiche RS5502

La certification "Réaliser des prestations maquillage correctif beauté effet naturel" est une certification complémentaire en techniques de maquillage qui permet de répondre aux besoins du marché dans la filière beauté, bien-être tout en respectant des règles d'hygiène fondamentales.

Dans le cas où un candidat échouerait la certification finale et souhaiterait passer une nouvelle évaluation finale en vue d'obtenir la certification « Maquillage Beauté », un bulletin d'inscription sera à retirer auprès de Make Up For Ever Academy (academy@makeupforever.fr) et une somme de 300€ TTC devra être acquittée. Le candidat sera alors inscrit pour la prochaine session de certification.

Pour d'autres questions sur la certification, vous pouvez consulter [ce lien](#).

MAKE UP
FOR EVER
ACADEMY



Qualiopi 
processus certifié
 RÉPUBLIQUE FRANÇAISE

La certification qualité a été délivrée au titre
de la catégorie d'action suivante :
ACTIONS DE FORMATION

**MON
COMPTE
FORMATION**

ME /
MÉTIER
D'EXCELLENCE
LVMH
/